

| ОПИСАНИЕ МЕСТОПОЛОЖЕНИЯ ГРАНИЦ | | |
|---|---|---|
| граница населенного пункта с.Табуны Табунского сельсовета Табунского района Алтайского края | | |
| (наименование объекта, местоположение границ которого описано (далее объект)) | | |
| Сведения об объекте | | |
| № п/п | Характеристики объекта | Описание характеристик |
| 1 | Местоположение объекта | Алтайский край, Табунский район, Табунский сельсовет. с.Табуны |
| 2 | Площадь объекта +/- величина погрешности определения площадь (Р +/- Дельта Р) | 5677411 +/- 8340кв. м |
| 3 | Иные характеристики объекта | Решение Табунского сельского Совета депутатов Табунского района Алтайского края №11 от 13.10.2017 "Об утверждении Генерального плана муниципального образования Табунский сельсовет Табунского района Алтайского края" |

| ОПИСАНИЕ МЕСТОПОЛОЖЕНИЯ ГРАНИЦ | | | | | |
|--|---------------|------------|---|--|---|
| граница населенного пункта с.Табуны Табунского сельсовета Табунского района Алтайского края | | | | | |
| (наименование объекта) | | | | | |
| Сведения о местоположении границ объекта | | | | | |
| 1. Система координат <u>МСК-22, зона 1</u> | | | | | |
| 2. Сведения о характерных точках границ объекта | | | | | |
| Обозначение характерных точек границ | Координаты, м | | Метод определения координат характерной точки | Средняя квадратическая погрешность положения характерной точки (M _t), м | Описание обозначения точки на местности (при наличии) |
| | X | Y | | | |
| 1 | 537510,52 | 1252567,94 | Картометрический метод | 1,00 | - |
| 2 | 537582,29 | 1252757,52 | Геодезический метод | 0,10 | Закрепление отсутствует |
| 3 | 537647,55 | 1252919,24 | Геодезический метод | 0,10 | Закрепление отсутствует |
| 4 | 537665,61 | 1252956,30 | Геодезический метод | 0,10 | Закрепление отсутствует |
| 5 | 537772,34 | 1253233,51 | Аналитический метод | 0,20 | - |
| 6 | 537768,81 | 1253236,18 | Геодезический метод | 0,20 | - |
| 7 | 537776,78 | 1253239,16 | Геодезический метод | 0,20 | - |
| 8 | 537807,42 | 1253321,96 | Геодезический метод | 0,30 | - |
| 9 | 537823,44 | 1253366,27 | Картометрический метод | 30,00 | - |
| 10 | 537825,79 | 1253365,95 | Геодезический метод | 0,10 | Закрепление отсутствует |
| 11 | 537832,18 | 1253365,03 | Геодезический метод | 0,10 | Закрепление отсутствует |
| 12 | 537845,90 | 1253399,25 | Геодезический метод | 0,10 | Закрепление отсутствует |
| 13 | 537844,36 | 1253412,99 | Геодезический метод | 0,10 | Закрепление отсутствует |
| 14 | 537833,33 | 1253418,49 | Геодезический метод | 0,10 | Нет закрепления |
| 15 | 537829,11 | 1253424,38 | Геодезический метод | 0,10 | Нет закрепления |
| 16 | 537841,58 | 1253428,98 | Геодезический метод | 0,10 | Нет закрепления |
| 17 | 537855,46 | 1253437,67 | Геодезический метод | 0,10 | Нет закрепления |
| 18 | 537858,58 | 1253441,83 | Геодезический метод | 0,10 | Закрепление отсутствует |
| 19 | 537864,33 | 1253449,44 | Геодезический метод | 0,10 | Закрепление отсутствует |
| 20 | 537869,66 | 1253445,27 | Геодезический метод | 0,10 | Закрепление отсутствует |
| 21 | 537866,16 | 1253435,74 | Геодезический метод | 0,10 | Закрепление отсутствует |
| 22 | 537851,63 | 1253396,53 | Геодезический метод | 0,10 | Нет закрепления |
| 23 | 537838,55 | 1253364,11 | Геодезический метод | 0,10 | Закрепление отсутствует |
| 24 | 537845,46 | 1253363,11 | Геодезический метод | 0,10 | Закрепление отсутствует |
| 25 | 537872,28 | 1253433,71 | Геодезический метод | 0,10 | Закрепление отсутствует |
| 26 | 537884,62 | 1253478,87 | Геодезический метод | 0,10 | Закрепление отсутствует |
| 27 | 537891,86 | 1253507,01 | Геодезический метод | 0,10 | Закрепление отсутствует |
| 28 | 537897,68 | 1253527,46 | Геодезический метод | 0,10 | Закрепление отсутствует |
| 29 | 537900,68 | 1253553,43 | Геодезический метод | 0,10 | Закрепление отсутствует |
| 30 | 537945,82 | 1253535,73 | Картометрический метод | 7,50 | - |
| 31 | 537956,48 | 1253587,76 | Геодезический метод | 0,50 | Закрепление отсутствует |
| 32 | 537924,70 | 1253602,30 | Геодезический метод | 0,50 | Закрепление отсутствует |

| ОПИСАНИЕ МЕСТОПОЛОЖЕНИЯ ГРАНИЦ | | | | | |
|---|---------------|------------|---|--|---|
| граница населенного пункта с. Табуны Табунского сельсовета Табунского района Алтайского края | | | | | |
| (наименование объекта) | | | | | |
| Сведения о местоположении границ объекта | | | | | |
| 2. Сведения о характерных точках границ объекта | | | | | |
| Обозначение характерных точек границ | Координаты, м | | Метод определения координат характерной точки | Средняя квадратическая погрешность положения характерной точки (M _t), м | Описание обозначения точки на местности (при наличии) |
| | X | Y | | | |
| 33 | 537919,40 | 1253599,24 | Геодезический метод | 0,50 | Закрепление отсутствует |
| 34 | 537907,81 | 1253607,77 | Геодезический метод | 0,50 | Закрепление отсутствует |
| 35 | 537899,85 | 1253613,91 | Геодезический метод | 0,50 | Закрепление отсутствует |
| 36 | 537889,66 | 1253621,64 | Геодезический метод | 0,50 | Закрепление отсутствует |
| 37 | 537889,24 | 1253636,84 | Геодезический метод | 0,50 | Закрепление отсутствует |
| 38 | 537891,57 | 1253674,15 | Геодезический метод | 0,50 | Закрепление отсутствует |
| 39 | 537892,81 | 1253719,84 | Геодезический метод | 0,50 | Закрепление отсутствует |
| 40 | 537897,23 | 1253795,31 | Геодезический метод | 0,50 | Закрепление отсутствует |
| 41 | 537903,05 | 1253880,05 | Геодезический метод | 0,50 | Закрепление отсутствует |
| 42 | 537903,83 | 1253892,26 | Геодезический метод | 0,50 | Закрепление отсутствует |
| 43 | 537908,07 | 1253965,20 | Геодезический метод | 0,50 | Закрепление отсутствует |
| 44 | 537910,63 | 1254017,54 | Геодезический метод | 0,50 | Закрепление отсутствует |
| 45 | 537914,67 | 1254061,89 | Геодезический метод | 0,50 | Закрепление отсутствует |
| 46 | 537915,17 | 1254069,62 | Геодезический метод | 0,50 | Закрепление отсутствует |
| 47 | 537920,18 | 1254096,87 | Геодезический метод | 0,50 | Закрепление отсутствует |
| 48 | 537927,76 | 1254123,99 | Геодезический метод | 0,50 | Закрепление отсутствует |
| 49 | 537959,69 | 1254201,35 | Геодезический метод | 0,50 | Закрепление отсутствует |
| 50 | 538012,15 | 1254319,30 | Геодезический метод | 0,50 | Закрепление отсутствует |
| 51 | 538016,81 | 1254335,29 | Геодезический метод | 0,50 | Закрепление отсутствует |
| 52 | 538013,98 | 1254348,24 | Геодезический метод | 0,50 | Закрепление отсутствует |
| 53 | 538023,45 | 1254341,88 | Геодезический метод | 0,50 | Закрепление отсутствует |
| 54 | 538032,43 | 1254368,08 | Геодезический метод | 0,50 | Закрепление отсутствует |
| 55 | 538036,69 | 1254357,48 | Геодезический метод | 0,50 | Закрепление отсутствует |
| 56 | 538040,12 | 1254333,19 | Геодезический метод | 0,50 | Закрепление отсутствует |
| 57 | 538034,61 | 1254310,76 | Геодезический метод | 0,50 | Закрепление отсутствует |
| 58 | 537981,65 | 1254191,65 | Геодезический метод | 0,50 | Закрепление отсутствует |
| 59 | 537950,33 | 1254115,81 | Геодезический метод | 0,50 | Закрепление отсутствует |
| 60 | 537943,47 | 1254091,02 | Геодезический метод | 0,50 | Закрепление отсутствует |
| 61 | 537939,06 | 1254066,01 | Геодезический метод | 0,50 | Закрепление |

| ОПИСАНИЕ МЕСТОПОЛОЖЕНИЯ ГРАНИЦ | | | | | |
|---|---------------|------------|---|--|---|
| граница населенного пункта с. Табуны Табунского сельсовета Табунского района Алтайского края | | | | | |
| (наименование объекта) | | | | | |
| Сведения о местоположении границ объекта | | | | | |
| 2. Сведения о характерных точках границ объекта | | | | | |
| Обозначение характерных точек границ | Координаты, м | | Метод определения координат характерной точки | Средняя квадратическая погрешность положения характерной точки (M _t), м | Описание обозначения точки на местности (при наличии) |
| | X | Y | | | |
| | | | | | отсутствует |
| 62 | 537934,58 | 1254015,95 | Геодезический метод | 0,50 | Закрепление отсутствует |
| 63 | 537932,02 | 1253963,73 | Геодезический метод | 0,50 | Закрепление отсутствует |
| 64 | 537921,18 | 1253793,77 | Геодезический метод | 0,50 | Закрепление отсутствует |
| 65 | 537916,71 | 1253669,60 | Геодезический метод | 0,50 | Закрепление отсутствует |
| 66 | 537906,65 | 1253672,42 | Геодезический метод | 0,50 | Закрепление отсутствует |
| 67 | 537904,58 | 1253636,08 | Геодезический метод | 0,50 | Закрепление отсутствует |
| 68 | 537906,54 | 1253623,93 | Геодезический метод | 0,50 | Закрепление отсутствует |
| 69 | 537914,50 | 1253617,79 | Геодезический метод | 0,50 | Закрепление отсутствует |
| 70 | 537931,29 | 1253611,41 | Геодезический метод | 0,50 | Закрепление отсутствует |
| 71 | 537953,16 | 1253603,13 | Геодезический метод | 0,50 | Закрепление отсутствует |
| 72 | 537954,41 | 1253617,78 | Геодезический метод | 0,50 | Закрепление отсутствует |
| 73 | 537956,47 | 1253642,02 | Геодезический метод | 0,10 | Закрепление отсутствует |
| 74 | 537980,14 | 1253637,52 | Геодезический метод | 0,14 | Временный межевой знак |
| 75 | 538067,36 | 1253865,77 | Геодезический метод | 0,14 | Временный межевой знак |
| 76 | 538101,91 | 1253863,61 | Картометрический метод | 1,00 | - |
| 77 | 538187,42 | 1253840,05 | Картометрический метод | 1,00 | - |
| 78 | 538209,18 | 1253837,95 | Картометрический метод | 1,00 | - |
| 79 | 538226,88 | 1253846,68 | Картометрический метод | 1,00 | - |
| 80 | 538302,65 | 1253984,06 | Картометрический метод | 1,00 | - |
| 81 | 538272,91 | 1254002,53 | Геодезический метод | 0,14 | Временный межевой знак |
| 82 | 538138,30 | 1254101,42 | Геодезический метод | 0,14 | Временный межевой знак |
| 83 | 538179,72 | 1254300,52 | Картометрический метод | 1,00 | - |
| 84 | 538248,96 | 1254393,97 | Картометрический метод | 1,00 | - |
| 85 | 538213,67 | 1254457,18 | Геодезический метод | 2,50 | Пилон бетонный |
| 86 | 538188,05 | 1254527,55 | Картометрический метод | 1,00 | - |
| 87 | 538137,16 | 1254673,18 | Картометрический метод | 1,00 | - |
| 88 | 537700,54 | 1254875,01 | Картометрический метод | 1,00 | - |
| 89 | 537666,54 | 1254890,86 | Картометрический метод | 1,00 | - |
| 90 | 537625,04 | 1254908,83 | Картометрический метод | 1,00 | - |
| 91 | 537313,81 | 1255054,17 | Картометрический метод | 1,00 | - |
| 92 | 537249,49 | 1255083,93 | Геодезический метод | 0,20 | Закрепление отсутствует |
| 93 | 537230,40 | 1255092,88 | Геодезический метод | 0,20 | Закрепление отсутствует |
| 94 | 537207,80 | 1255103,38 | Картометрический метод | 1,00 | - |
| 95 | 537225,18 | 1255147,46 | Геодезический метод | 0,08 | Временный межевой знак |

| ОПИСАНИЕ МЕСТОПОЛОЖЕНИЯ ГРАНИЦ | | | | | |
|---|---------------|------------|---|--|---|
| граница населенного пункта с. Табуны Табунского сельсовета Табунского района Алтайского края | | | | | |
| (наименование объекта) | | | | | |
| Сведения о местоположении границ объекта | | | | | |
| 2. Сведения о характерных точках границ объекта | | | | | |
| Обозначение характерных точек границ | Координаты, м | | Метод определения координат характерной точки | Средняя квадратическая погрешность положения характерной точки (M _t), м | Описание обозначения точки на местности (при наличии) |
| | X | Y | | | |
| 96 | 537249,79 | 1255199,98 | Геодезический метод | 0,08 | Временный межевой знак |
| 97 | 537210,00 | 1255218,63 | Геодезический метод | 0,08 | Временный межевой знак |
| 98 | 536975,55 | 1255331,96 | Геодезический метод | 0,10 | Нет закрепления |
| 99 | 536919,48 | 1255377,84 | Геодезический метод | 0,10 | Нет закрепления |
| 100 | 536803,87 | 1255361,91 | Картометрический метод | 1,00 | - |
| 101 | 536765,65 | 1255375,77 | Геодезический метод | 0,20 | - |
| 102 | 536668,26 | 1255411,29 | Картометрический метод | 1,00 | - |
| 103 | 536642,48 | 1255420,67 | Картометрический метод | 1,00 | - |
| 104 | 536522,89 | 1255464,22 | Картометрический метод | 1,00 | - |
| 105 | 536164,27 | 1255594,79 | Картометрический метод | 1,00 | - |
| 106 | 536085,05 | 1255409,28 | Геодезический метод | 0,50 | Закрепление отсутствует |
| 107 | 536074,31 | 1255384,17 | Геодезический метод | 0,50 | Закрепление отсутствует |
| 108 | 535977,39 | 1255350,18 | Геодезический метод | 0,50 | Закрепление отсутствует |
| 109 | 535395,17 | 1255112,13 | Геодезический метод | 0,50 | Закрепление отсутствует |
| 110 | 535404,54 | 1255091,53 | Геодезический метод | 0,50 | Закрепление отсутствует |
| 111 | 535384,70 | 1255080,79 | Геодезический метод | 0,50 | Закрепление отсутствует |
| 112 | 535373,17 | 1255103,82 | Геодезический метод | 0,50 | Закрепление отсутствует |
| 113 | 535290,26 | 1255069,36 | Геодезический метод | 0,50 | Закрепление отсутствует |
| 114 | 534854,63 | 1254884,85 | Геодезический метод | 0,50 | Закрепление отсутствует |
| 115 | 534562,65 | 1254755,14 | Геодезический метод | 0,50 | Закрепление отсутствует |
| 116 | 534599,37 | 1254736,46 | Геодезический метод | 0,50 | Закрепление отсутствует |
| 117 | 534591,21 | 1254714,69 | Геодезический метод | 0,50 | Закрепление отсутствует |
| 118 | 534800,15 | 1254623,67 | Картометрический метод | 1,00 | - |
| 119 | 534754,69 | 1254488,00 | Картометрический метод | 1,00 | - |
| 120 | 534711,99 | 1254357,86 | Картометрический метод | 1,00 | - |
| 121 | 534888,75 | 1254299,90 | Картометрический метод | 1,00 | - |
| 122 | 535780,68 | 1254011,09 | Картометрический метод | 1,00 | - |
| 123 | 535774,71 | 1253992,63 | Геодезический метод | 0,20 | - |
| 124 | 535775,71 | 1253990,67 | Геодезический метод | 0,20 | - |
| 125 | 536240,14 | 1253821,18 | Картометрический метод | 1,00 | - |
| 126 | 536294,47 | 1253646,94 | Картометрический метод | 1,00 | - |
| 127 | 536484,57 | 1253042,03 | Картометрический метод | 1,00 | - |
| 128 | 536635,37 | 1252979,45 | Картометрический метод | 1,00 | - |
| 129 | 536600,33 | 1252945,92 | Геодезический метод | 0,10 | Нет закрепления |
| 130 | 536604,19 | 1252941,32 | Геодезический метод | 0,10 | Нет закрепления |
| 131 | 536606,30 | 1252937,42 | Геодезический метод | 0,50 | Закрепление отсутствует |
| 132 | 536611,56 | 1252933,26 | Геодезический метод | 5,00 | Закрепление |

| | | | | | |
|---|---------------|------------|---|--|---|
| ОПИСАНИЕ МЕСТОПОЛОЖЕНИЯ ГРАНИЦ | | | | | |
| граница населенного пункта с.Табуны Табунского сельсовета Табунского района | | | | | |
| Алтайского края | | | | | |
| (наименование объекта) | | | | | |
| Сведения о местоположении границ объекта | | | | | |
| 2. Сведения о характерных точках границ объекта | | | | | |
| Обозначение характерных точек границ | Координаты, м | | Метод определения координат характерной точки | Средняя квадратическая погрешность положения характерной точки (M _t), м | Описание обозначения точки на местности (при наличии) |
| | X | Y | | | |
| | | | | | отсутствует |
| 133 | 536620,74 | 1252940,39 | Геодезический метод | 5,00 | Закрепление отсутствует |
| 134 | 536653,19 | 1252927,23 | Картометрический метод | 1,00 | - |
| 135 | 536683,00 | 1252913,29 | Картометрический метод | 1,00 | - |
| 136 | 536736,96 | 1252877,13 | Геодезический метод | 0,20 | - |
| 137 | 536976,94 | 1252717,97 | Картометрический метод | 1,00 | - |
| 138 | 537031,37 | 1252695,42 | Картометрический метод | 1,00 | - |
| 139 | 537155,01 | 1252657,08 | Картометрический метод | 1,00 | - |
| 140 | 537358,35 | 1252606,72 | Геодезический метод | 0,10 | Нет закрепления |
| 1 | 537510,52 | 1252567,94 | Картометрический метод | 1,00 | - |
| 3. Сведения о характерных точках части (частей) границы объекта | | | | | |
| Обозначение характерных точек части границы | Координаты, м | | Метод определения координат характерной точки | Средняя квадратическая погрешность положения характерной точки (M _t), м | Описание обозначения точки на местности (при наличии) |
| | X | Y | | | |
| Часть №1 | | | | | |
| - | - | - | - | - | - |
| - | - | - | - | - | - |

| | | | | | | | |
|---|-------------------------------|---|---|---|---|--|--|
| ОПИСАНИЕ МЕСТОПОЛОЖЕНИЯ ГРАНИЦ | | | | | | | |
| граница населенного пункта с.Табуны Табунского сельсовета Табунского района | | | | | | | |
| Алтайского края | | | | | | | |
| (наименование объекта) | | | | | | | |
| Сведения о местоположении измененных (уточненных) границ объекта | | | | | | | |
| 1. Система координат МСК-22, зона 1 | | | | | | | |
| 2. Сведения о характерных точках границ объекта | | | | | | | |
| Обозначение характерных точек границ | Существующие координаты, м | | Измененные (уточненные) координаты, м | | Метод определения координат характерной точки | Средняя квадратическая погрешность положения характерной точки (M ₀), м | Описание обозначения точки на местности (при наличии) |
| | X | Y | X | Y | | | |
| - | - | - | - | - | - | - | - |
| - | - | - | - | - | - | - | - |
| 3. Сведения о характерных точках части (частей) границы объекта | | | | | | | |
| Обозначение характерных точек части границы | Существующие координаты, м | | Измененные (уточненные) координаты, м | | Метод определения координат характерной точки | Средняя квадратическая погрешность положения характерной точки (M ₀), м | Описание обозначения точки на местности (при наличии) |
| | X | Y | X | Y | | | |
| Часть №1 | | | | | | | |
| - | - | - | - | - | - | - | - |
| - | - | - | - | - | - | - | - |

ОПИСАНИЕ МЕСТОПОЛОЖЕНИЯ ГРАНИЦ
ГРАНИЦА НАСЕЛЕННОГО ПУНКТА С.ТАБУНЫ ТАБУНСКОГО СЕЛЬСОВЕТА ТАБУНСКОГО РАЙОНА АЛТАЙСКОГО КРАЯ

(наименование объекта)

План границ объекта

Лист 1/7

Схема расположения листов

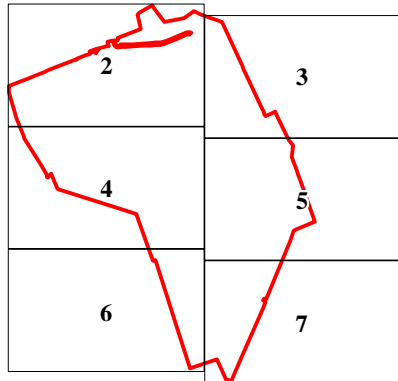

(Обзорная схема)

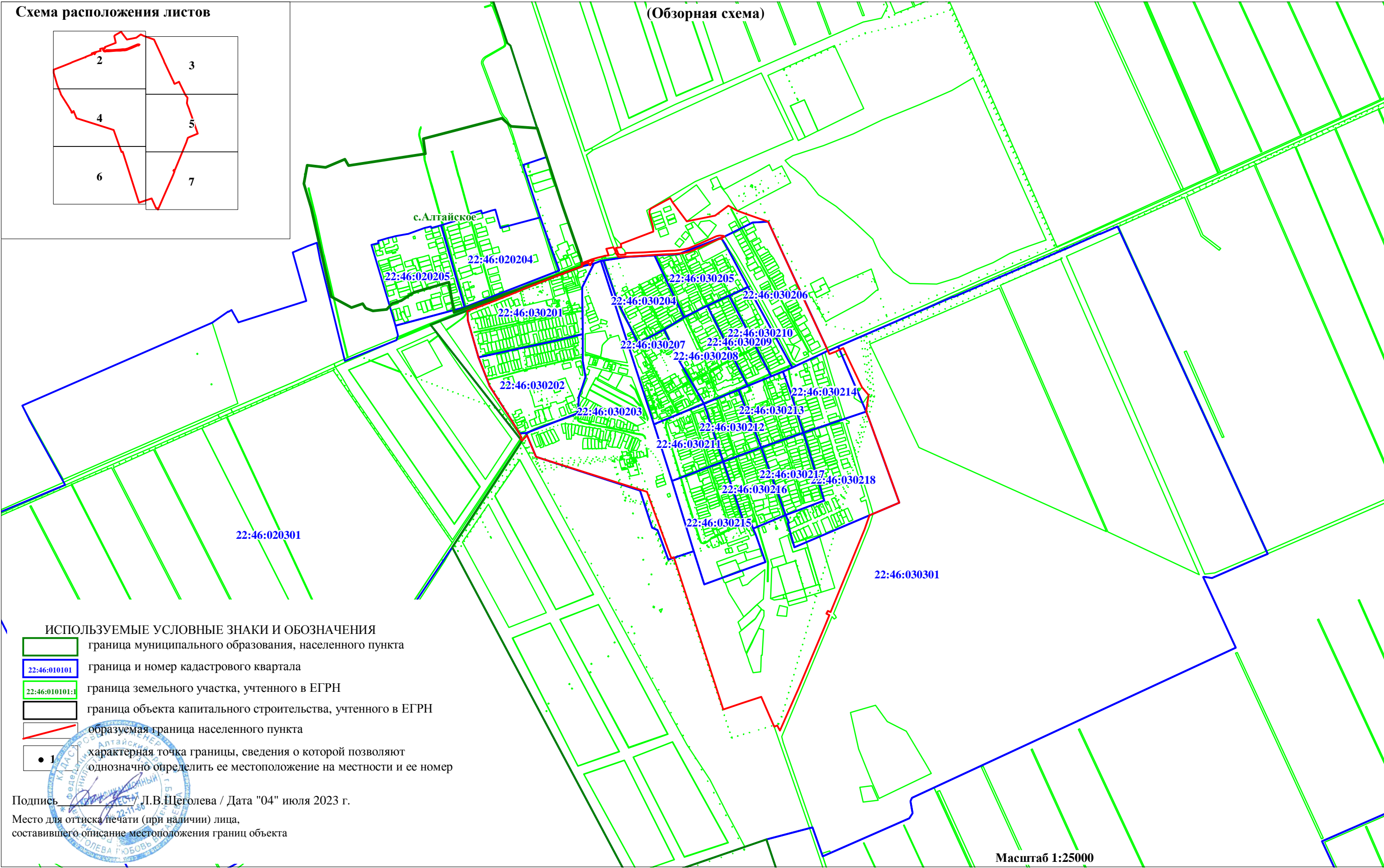

ИСПОЛЬЗУЕМЫЕ УСЛОВНЫЕ ЗНАКИ И ОБОЗНАЧЕНИЯ

- граница муниципального образования, населенного пункта
- 22:46:010101 граница и номер кадастрового квартала
- 22:46:010101:1 граница земельного участка, учтенного в ЕГРН
- граница объекта капитального строительства, учтенного в ЕГРН
- образуемая граница населенного пункта
- 1 характерная точка границы, сведения о которой позволяют однозначно определить ее местоположение на местности и ее номер

Подпись / Л.В.Щеголева / Дата "04" июля 2023 г.

Место для оттиска печати (при наличии) лица,
составившего описание местоположения границ объекта

Масштаб 1:25000

(наименование объекта)

План границ объекта

Лист 2/7

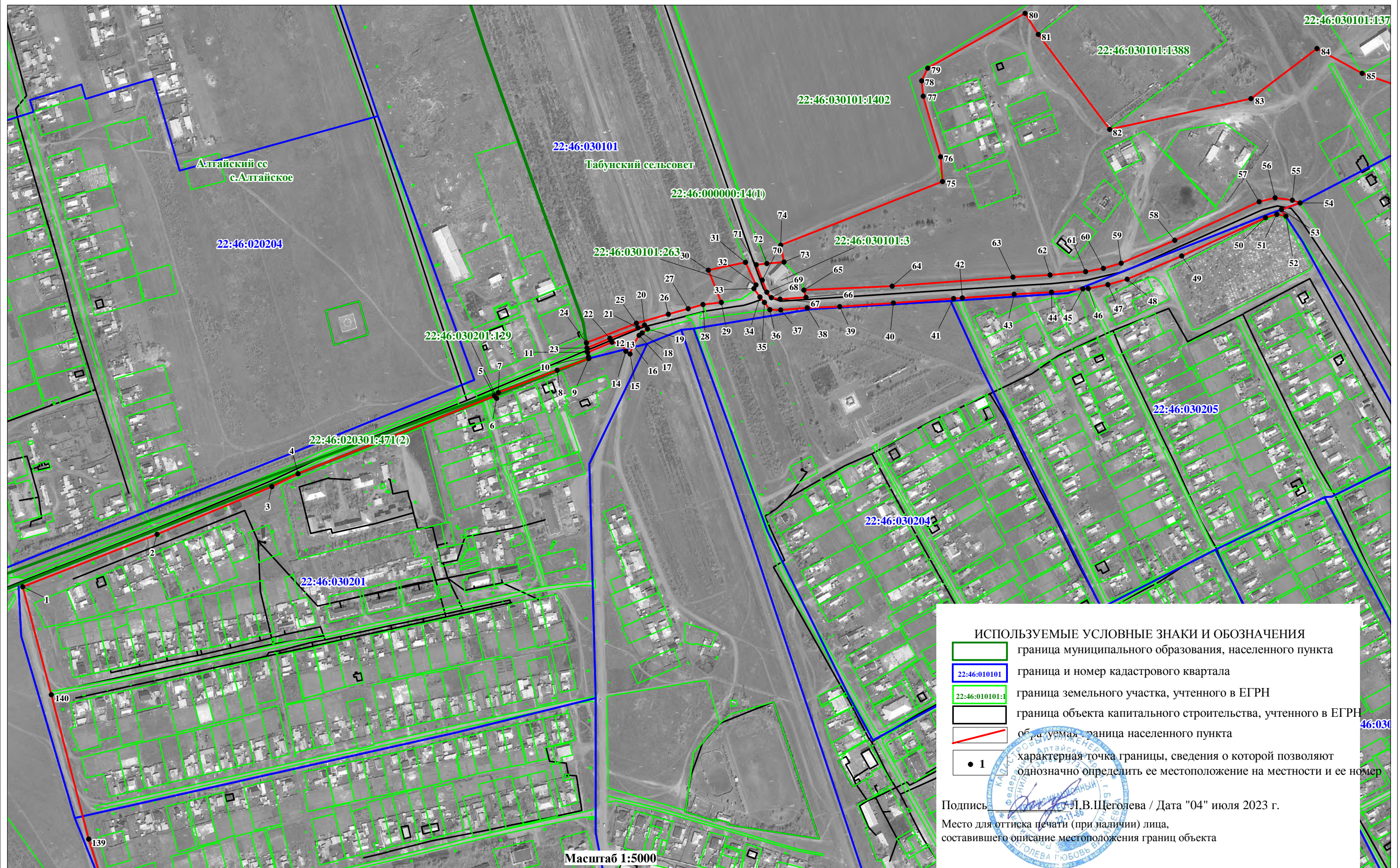

ОПИСАНИЕ МЕСТОПОЛОЖЕНИЯ ГРАНИЦ
ГРАНИЦА НАСЕЛЕННОГО ПУНКТА С.ТАБУНЫ ТАБУНСКОГО СЕЛЬСОВЕТА ТАБУНСКОГО РАЙОНА АЛТАЙСКОГО КРАЯ

(наименование объекта)

План границ объекта

Лист 3/7



ОПИСАНИЕ МЕСТОПОЛОЖЕНИЯ ГРАНИЦ
ГРАНИЦА НАСЕЛЕННОГО ПУНКТА С.ТАБУНЫ ТАБУНСКОГО СЕЛЬСОВЕТА ТАБУНСКОГО РАЙОНА АЛТАЙСКОГО КРАЯ

(наименование объекта)

План границ объекта

Лист 4/7

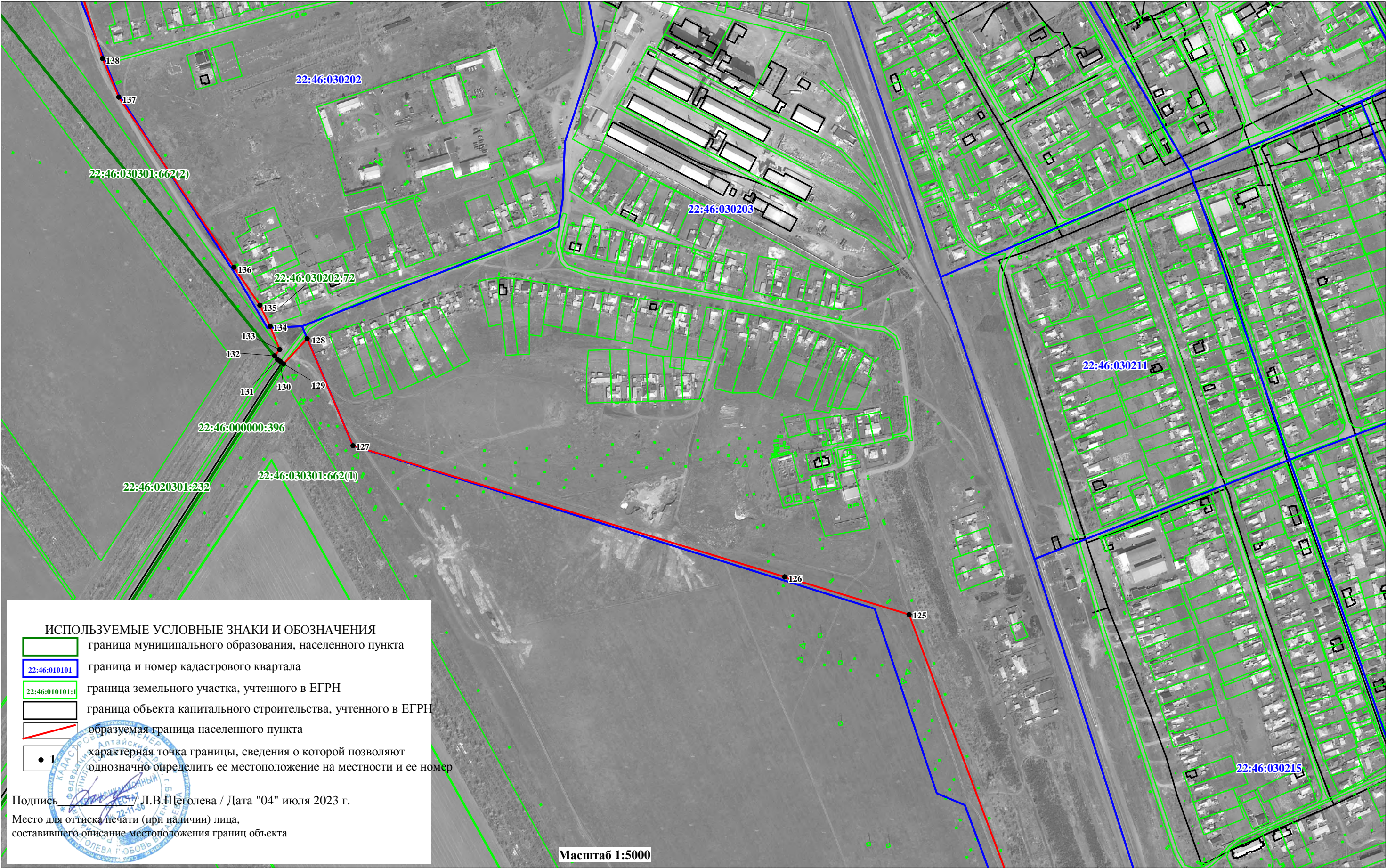

ОПИСАНИЕ МЕСТОПОЛОЖЕНИЯ ГРАНИЦ
ГРАНИЦА НАСЕЛЕННОГО ПУНКТА С.ТАБУНЫ ТАБУНСКОГО СЕЛЬСОВЕТА ТАБУНСКОГО РАЙОНА АЛТАЙСКОГО КРАЯ

(наименование объекта)

План границ объекта

Лист 5/7

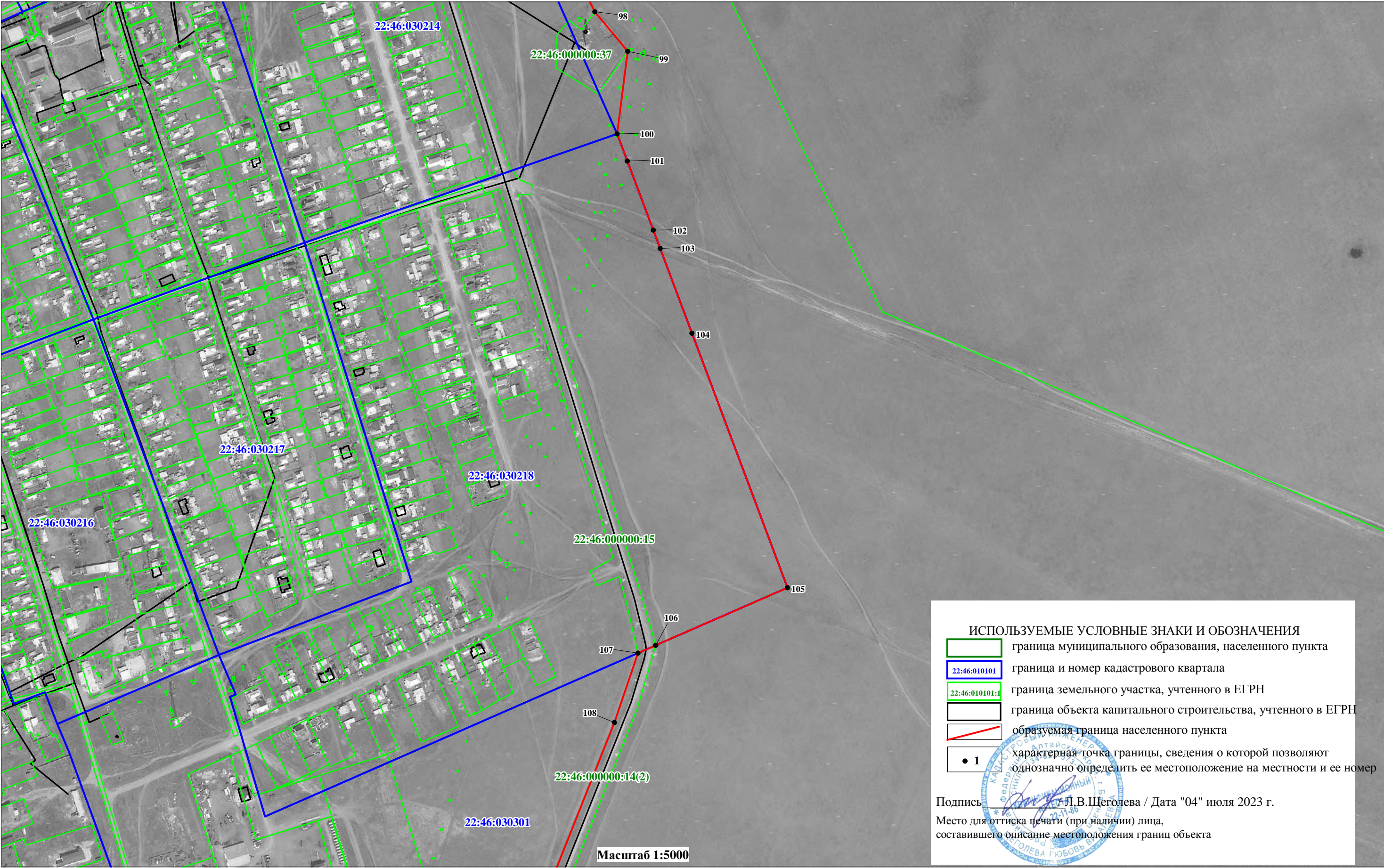

- ИСПОЛЬЗУЕМЫЕ УСЛОВНЫЕ ЗНАКИ И ОБОЗНАЧЕНИЯ
- граница муниципального образования, населенного пункта
 - граница и номер кадастрового квартала
 - граница земельного участка, учтенного в ЕГРН
 - граница объекта капитального строительства, учтенного в ЕГРН
 - образуемая граница населенного пункта
 - характерная точка границы, сведения о которой позволяют однозначно определить ее местоположение на местности и ее номер

Подпись Л.В.Щеголева / Дата "04" июля 2023 г.

Место для оттиска печати (при наличии) лица,
составившего описание местоположения границ объекта

Масштаб 1:5000

ОПИСАНИЕ МЕСТОПОЛОЖЕНИЯ ГРАНИЦ
ГРАНИЦА НАСЕЛЕННОГО ПУНКТА С.ТАБУНЫ ТАБУНСКОГО СЕЛЬСОВЕТА ТАБУНСКОГО РАЙОНА АЛТАЙСКОГО КРАЯ

(наименование объекта)

План границ объекта

Лист 6/7



ОПИСАНИЕ МЕСТОПОЛОЖЕНИЯ ГРАНИЦ
ГРАНИЦА НАСЕЛЕННОГО ПУНКТА С.ТАБУНЫ ТАБУНСКОГО СЕЛЬСОВЕТА ТАБУНСКОГО РАЙОНА АЛТАЙСКОГО КРАЯ

(наименование объекта)

План границ объекта

Лист 7/7



[illegible]

| Прохождение границы | | Описание прохождения границы |
|---------------------|----------|---|
| от точки | до точки | |
| 58 | 59 | по границе земельного участка с кадастровым номером 22:46:000000:14 |
| 59 | 60 | по границе земельного участка с кадастровым номером 22:46:000000:14 |
| 60 | 61 | по границе земельного участка с кадастровым номером 22:46:000000:14 |
| 61 | 62 | по границе земельного участка с кадастровым номером 22:46:000000:14 |
| 62 | 63 | по границе земельного участка с кадастровым номером 22:46:000000:14 |
| 63 | 64 | по границе земельного участка с кадастровым номером 22:46:000000:14 |
| 64 | 65 | по границе земельного участка с кадастровым номером 22:46:000000:14 |
| 65 | 66 | по границе земельного участка с кадастровым номером 22:46:000000:14 |
| 66 | 67 | по границе земельного участка с кадастровым номером 22:46:000000:14 |
| 67 | 68 | по границе земельного участка с кадастровым номером 22:46:000000:14 |
| 68 | 69 | по границе земельного участка с кадастровым номером 22:46:000000:14 |
| 69 | 70 | по границе земельного участка с кадастровым номером 22:46:000000:14 |
| 70 | 71 | по границе земельного участка с кадастровым номером 22:46:000000:14 |
| 71 | 72 | по границе земельного участка с кадастровым номером 22:46:000000:14 |
| 72 | 73 | по границе земельного участка с кадастровым номером 22:46:030101:3 |
| 73 | 74 | по полевым угодьям |
| 74 | 75 | по границе земельного участка с кадастровым номером 22:46:030101:1402 |
| 75 | 76 | вдоль полевой дороги |
| 76 | 77 | вдоль полевой дороги |
| 77 | 78 | вдоль полевой дороги |
| 78 | 79 | вдоль полевой дороги |
| 79 | 80 | вдоль полевой дороги |
| 80 | 81 | в юго-восточном направлении до границы земельного участка с кадастровым номером 22:46:030101:1388 |
| 81 | 82 | по границе земельного участка с кадастровым номером 22:46:030101:1388 |
| 82 | 83 | по полевым угодьям |
| 83 | 84 | по полевым угодьям |
| 84 | 85 | по полевым угодьям |
| 85 | 86 | по полевым угодьям |
| 86 | 87 | по полевым угодьям |
| 87 | 88 | по полевым угодьям |
| 88 | 89 | по полевым угодьям |
| 89 | 90 | по полевым угодьям |
| 90 | 91 | по полевым угодьям |
| 91 | 92 | по полевым угодьям |
| 92 | 93 | через автомобильную дорогу |
| 93 | 94 | по полевым угодьям |
| 94 | 95 | по полевым угодьям |
| 95 | 96 | по границе земельного участка с кадастровым номером 22:46:000000:28 |
| 96 | 97 | по границе земельного участка с кадастровым номером 22:46:000000:28 |
| 97 | 98 | по полевым угодьям |
| 98 | 99 | по границе земельного участка с кадастровым номером 22:46:000000:37 |
| 99 | 100 | по полевым угодьям |
| 100 | 101 | по полевым угодьям |
| 101 | 102 | по полевым угодьям |
| 102 | 103 | по полевым угодьям |
| 103 | 104 | по полевым угодьям |
| 104 | 105 | по полевым угодьям |
| 105 | 106 | по полевым угодьям |
| 106 | 107 | через автомобильную дорогу |
| 107 | 108 | по границе земельного участка с кадастровым номером 22:46:000000:14 |
| 108 | 109 | по границе земельного участка с кадастровым номером 22:46:000000:14 |
| 109 | 110 | по границе земельного участка с кадастровым номером 22:46:000000:14 |
| 110 | 111 | по границе земельного участка с кадастровым номером 22:46:000000:14 |
| 111 | 112 | по границе земельного участка с кадастровым номером 22:46:000000:14 |
| 112 | 113 | по границе земельного участка с кадастровым номером 22:46:000000:14 |
| 113 | 114 | по границе земельного участка с кадастровым номером 22:46:000000:14 |
| 114 | 115 | по границе земельного участка с кадастровым номером 22:46:000000:14 |

| Прохождение границы | | Описание прохождения границы |
|---------------------|----------|--|
| от точки | до точки | |
| 115 | 116 | по границе земельного участка с кадастровым номером 22:46:000000:14 |
| 116 | 117 | по границе земельного участка с кадастровым номером 22:46:000000:14 |
| 117 | 118 | вдоль автомобильной дороги |
| 118 | 119 | через полосу отвода железной дороги |
| 119 | 120 | через полосу отвода железной дороги |
| 120 | 121 | вдоль полевой дороги |
| 121 | 122 | вдоль полевой дороги |
| 122 | 123 | вдоль полевой дороги |
| 123 | 124 | вдоль полевой дороги |
| 124 | 125 | вдоль полевой дороги |
| 125 | 126 | вдоль полевой дороги |
| 126 | 127 | вдоль полевой дороги |
| 127 | 128 | по границе застроенной территории |
| 128 | 129 | вдоль автомобильной дороги |
| 129 | 130 | через автомобильную дорогу |
| 130 | 131 | до границы муниципального образования |
| 131 | 132 | по границе муниципального образования |
| 132 | 133 | по границе земельного участка с кадастровым номером 22:46:030301:662 |
| 133 | 134 | в северном направлении до границы земельного участка с кадастровым номером 22:46:030202:72 |
| 134 | 135 | по границе земельного участка с кадастровым номером 22:46:030202:72 |
| 135 | 136 | вдоль автомобильной дороги |
| 136 | 137 | вдоль автомобильной дороги |
| 137 | 138 | вдоль автомобильной дороги |
| 138 | 139 | вдоль автомобильной дороги |
| 139 | 140 | вдоль автомобильной дороги |
| 140 | 1 | в северном направлении до границы муниципального образования |